

奏楽堂



ご友人紹介 キャンペーン

はじめます



♪ 藝大のコンサート活動をぜひ応援してください♪

キャンペーン期間：2024年10月11日(金)～2024年11月23日(土)

※キャンペーン対象外公演：10/27(日)、11/9(土)、11/17(日)

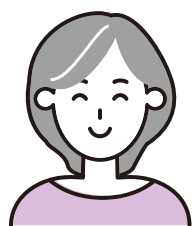

紹介した方



両者に藝大グッズ
プレゼント



紹介された方

※初めての方限定

クリアファイル4種・ピアノクリップ
(上記のうちいずれか2点)

さらに!

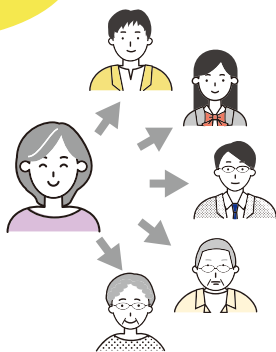

ご紹介人数が5名を超えたら
素敵な藝大グッズを
プレゼント! ※紹介者のみ



エコバッグ・ハンドタオル
(上記のうちいずれか1点)



TOKYO GEIDAI

1 ご家族やご友人などに申込用紙をお渡しする。
または、Googleフォームのリンクを送る。

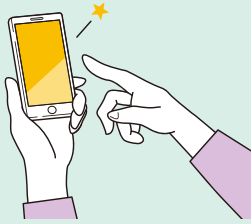

2 紹介されたお客様が申込用紙を記入する。
または、Googleフォームに回答する。



ご回答期限は、ご来場予定公演の【前日15:00まで】です。ただし、ご来場予定公演が土日・祝日の場合には、【休前日の15:00まで】となります。

3 紹介されたお客様が対象公演のチケットを購入。公演会場で受付を行う。



【記入済みの申し込み用紙】 または
【Googleフォームの回答受付完了メール】
をご提示ください。

4 藝大グッズを郵送にて進呈します。
特典の発送は、会場受付完了後から【2~3週間程度】となる見込みです。



注意事項

- ・本キャンペーンは予告なく終了、または企画内容や実施期間を変更する場合がございます。
- ・ご提出いただいた個人情報は、本キャンペーンにかかわる目的（特典グッズの発送やお問い合わせ対応）のみに使用いたします。受付完了をもって、個人情報の取り扱いにご同意いただいたこととみなします。
- ・特典グッズにつきまして、
 - ①希望のものを選択することはできません。②「クリアファイル4種・ピアノクリップ（いずれか2点）」が進呈される回数は、1度のみです。5名以上ご紹介いただいた場合には、さらに、「エコバッグ・ハンドタオル（いずれか1点）」を進呈いたします。③転売、オークションサイト等での出品・販売は固くお断りいたします。
- ・以下の場合には、特典進呈の対象外となります。
 - ①紹介されたお客様が、過去に有料の奏楽堂公演（音楽学部／演奏芸術センター主催公演に限る）へご来場したことがある場合。②その他、違反行為の発覚など、特典進呈がふさわしくないと運営担当が判断した場合。

お問い合わせ先：sogakudo@ml.geidai.ac.jp

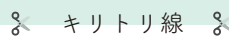

申込用紙

紹介するお客様

氏名 _____
フリガナ _____
E-Mail _____
住所 〒 _____

紹介されるお客様

氏名 _____
フリガナ _____
E-Mail _____
住所 〒 _____

Google フォームより
お申込みの方はこちら↓



チケット情報はこちら↓
※キャンペーン対象外公演：
10/27(日)、11/9(土)、11/17(日)



お二人のご関係： ご家族・ご友人・ご近所さま・職場や学校のお知り合い・その他

※スタッフ記入欄： 月 日